Оперативная программа предназначена для осуществления оперативного мониторинга событий и текущего состояния отдельных элементов и системы в целом, отображения состояния в различных экранных формах, обработки тревожных сообщений, управления элементами интегрированной системы.

{phocadownload view=file|id=5|text=Скачать демо ИСБ "ГРИФОН". Оперативная программа}

Оперативная программа имеет простой, интуитивно понятный интерфейс и широкий набор необходимых для оперативного мониторинга возможностей:

- Различные формы отображения оперативного состояния зон, разделов, точек доступа, видеокамер: в табличном виде, в виде списка, дерева, графическом (на планировках объекта);
- Выдача информации о тревожных и аварийных событиях в различном виде (в тревожном транспаранте экрана, всплывающем окне, на планах объекта, звуковое оповещение);
- Управление элементами различных подсистем (включая видеосистему, систему контроля доступа и др.);
- Регистрация пользователей;
- Протоколирование всех событий и действий оператора;
- Возможность просмотра протокола событий;
- Возможность настройки параметров интерфейса;

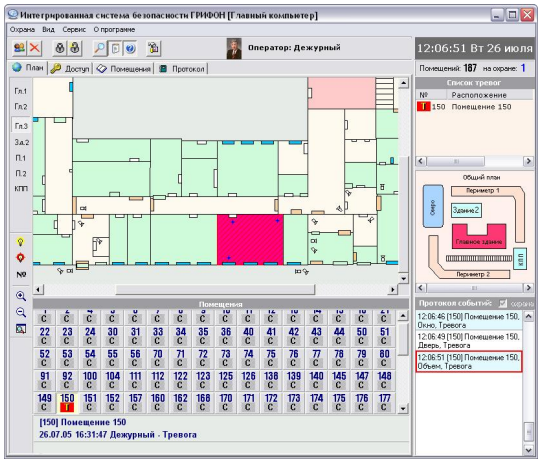

Тревога в охраняемой зоне сопровождается звуковым сигналом, цветовой подсветкой помещения (здания) на плане и в таблице, миганием на плане сработавших датчиков, появлением сообщений в списке тревог и протоколе событий.

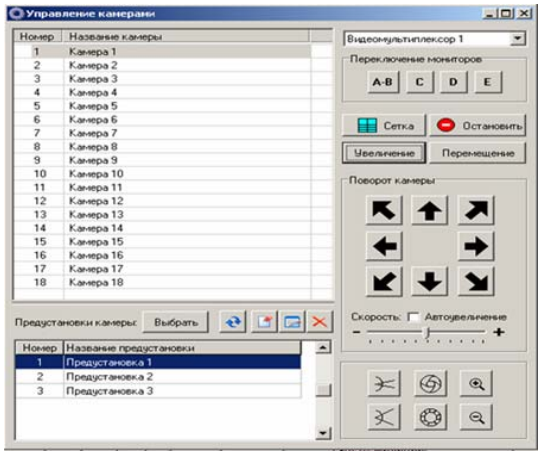

Оперативная программа предоставляет широкие возможности по интеграции с различными системами безопасности.
Управление элементами безопасности может производиться с планировок охранаемого объекта: поворот и настройка видеокамер, вывод изображения с выбранной камеры на аналоговый монитор, управление дверями, пожарными и охранными датчиками и многое другое.

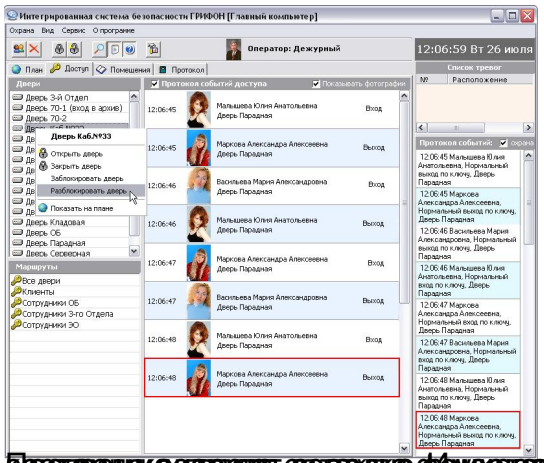

[illegible]

[illegible] интегрированной

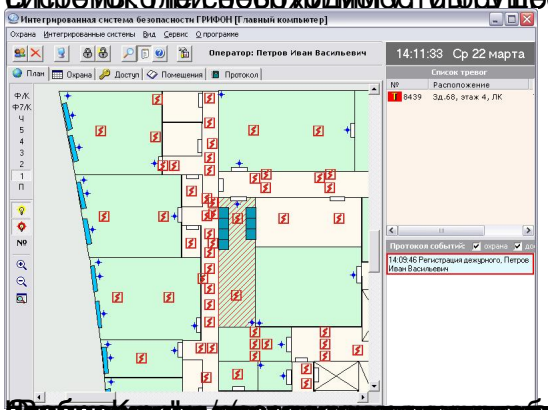

[illegible]